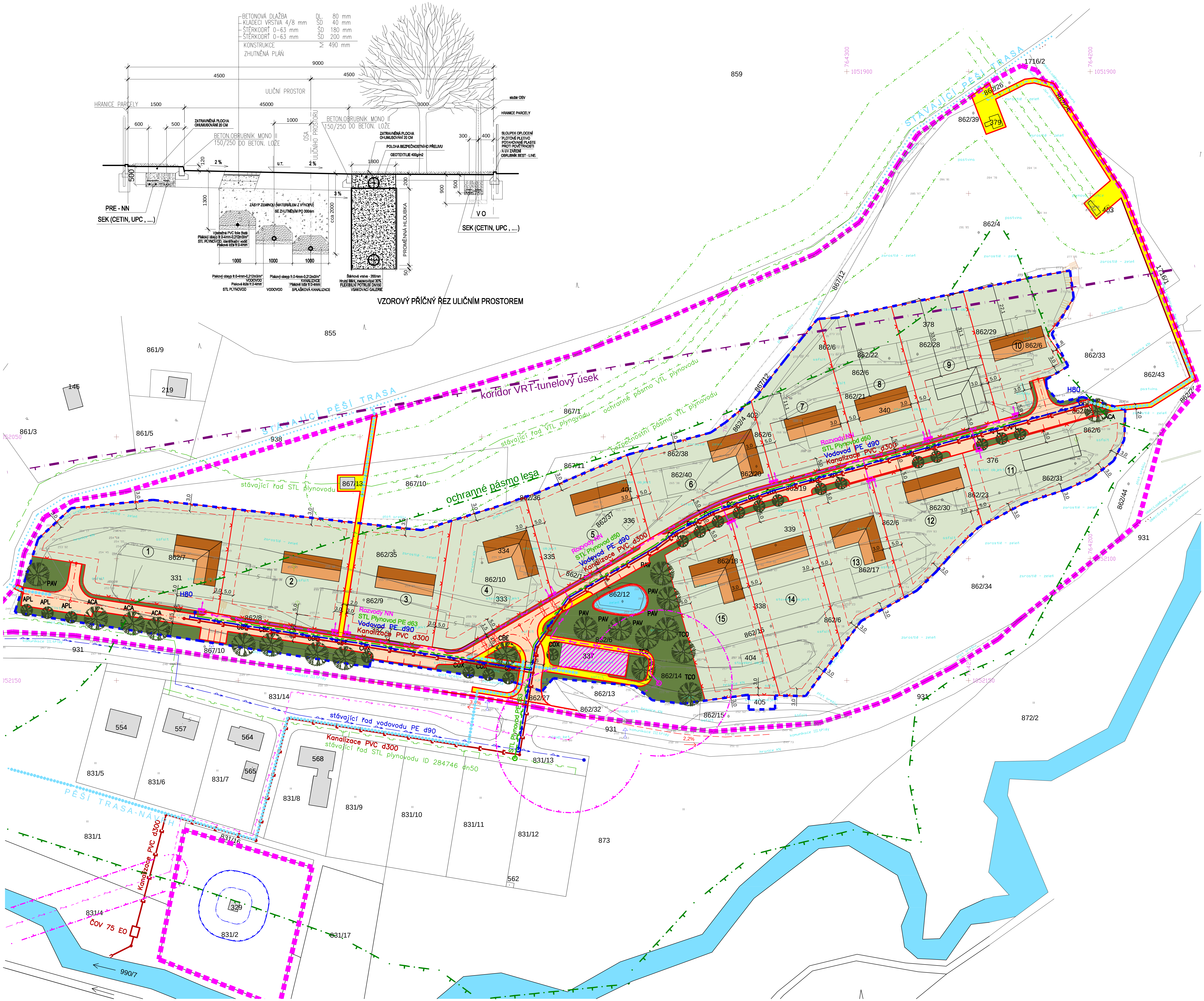

Legenda	
	pozemky v majetku stavebníka
	zastavitelné území
	zpevněné plochy pochůzí
	zpevněné plochy pojízdné
	veřejná zeleň v rámci zastavitelné plochy
	plocha parcel
	vodní plocha
	občanská vybavenost
	rozvody NN
	STL plynovod
	vodovod
	splašková kanalizace tlaková
	splašková kanalizace gravitační
	pěší propojení lokality - stav
	pěší propojení lokality - návrh
	návrh regulace
	stávající hranice parcel

VÝŠKOVÝ SYSTÉM: BALT-PV

SOUŘADNICOVÝ SYSTÉM: S-JTSK

UPOZORNĚNÍ: Všechny inženýrské sítě je nutné před zahájením výkopových prací nechat vytyčit příslušnými správci, kteří odpovídají za přesné určení jejich polohy.

STAVBA

SOUBOR 15 RODINNÝCH DOMŮ SVATÝ JAN POD SKALOU - SEDLEC

MÍSTO

parc.č. 862/4, 862/6, 862/7, 862/8, 862/9, 862/10, 862/11, 862/12, 862/14, 862/16, 862/17, 862/18, 862/19, 862/20, 862/21, 862/22, 862/23, 862/28, 862/29, 862/30, 862/31, 862/35, 862/36, 862/37, 862/38, 862/40, 862/41, 862/42, 831/2, 331, 332, 333, 334, 335, 336, 337, 338, 339, 340, 376, 378, 400, 401, 402, 403, 404 a 405 v katastrálním území Svatý Jan pod Skalou

INVESTOR

S.J.U.ROCK s.r.o.
Wenzigova 79/8, Východní Předměstí, Plzeň

GENERÁLNÍ PROJEKTANT

architektonický atelier a_b_v

Pod Stárkou 4, 140 00 Praha 4 E-mail: abv@abv.cz
Tel., fax: 261 22 69 47 Tel.: 261 22 69 48 www.abv.cz

AUTOŘI NÁVRHU

Ing.arch. Jan Viktorin

STUPEŇ PROJEKTU

Ú Z E M N Í S T U D I E

ČÁST PROJEKTU

SITUACE

ZODPOVĚDNÝ PROJEKTANT

Ing.arch. Jan Viktorin

VYRACOVAL

Ing.arch. Jan Viktorin

VÝKRES

Celkový situační výkres stavby (varianta gravitační kanalizace)

DATUM	MĚŘÍTKO
5/2019 rev.2/2020	1:1000
RAZÍTKO	ČÍSLO VÝKRESU 3.2
	PARÉ